

JAL PassAge Corporate Plan

法人向け国際線航空券購入精算システム



PASSAGE
UATP®

 **JAPAN AIRLINES**

JAL PassAge コーポレートプラン

JAL PassAge コーポレートプランは貴社の業務渡航に伴う精算処理の効率化をサポートします。

世界30社以上の航空会社が共同運営する、法人向け旅行代金決済ネットワークUATP (Universal Air Travel Plan) *をベースに、日本航空がサービスを付加して提供しています。世界中の主要な航空会社で国際線航空券の購入・精算が可能です。企業の出張業務の簡略化や経費の適正化、会計業務の効率化に貢献します。

* UATPとは
1936年に創設され、航空券購入需要にあわせて世界で初めて一括払い専用のクレジットカードを発行しました。現在世界各国で法人向け旅行代金決済ネットワークを提供しています。

JAL PassAge が選ばれる理由

メリット1

世界各国の航空会社で
国際線航空券の購入・精算が可能



UATPのネットワークを利用しているため、数多くの航空会社の国際線航空券精算にご利用いただけます。

※主要な航空会社220社以上で利用可能

メリット2

入会金・年会費 **無料**



入会金や年会費などのコスト負担は一切ございません。

※ご入会に際して所定の審査をさせていただきます。

メリット3

カードレスで管理の手間を軽減



カードが発行されない精算システムのため、カード管理の煩わしさや盗難・紛失の心配もございません。

メリット4

お支払いは**まとめて一本**に

複数の旅行会社から航空券を購入されている場合、お支払先を(株)JALサンライトに一本化できます。また、現在ご利用の旅行会社をそのままご利用いただけます。



メリット5

ご希望に沿った
請求書・請求明細書



部署やグループなどご希望の請求単位にまとめて作成します。

メリット6

最高**6,000万円**の旅行保険



JAL PassAgeで購入した国際線航空券で出張・渡航される方に最高6,000万円の航空旅行保険が自動的に付帯されます。

※他に海外旅行保険付帯のクレジットカード(個人・法人)をお持ちの場合でも別途適用されます。

メリット7

ポータルサイトのご利用



ご利用実績の確認や請求書・請求明細書のダウンロード、会員情報の変更など、JAL PassAgeに関するさまざまなサービスがいつでも便利にご利用いただけます。

メリット8

経費精算システムへ**データ連携**

国際線航空券に関連した詳細な旅程データを日次で企業の経費精算システムへ連携します。



※三菱UFJニコスのコーポレートカードへのご入会が条件です。※データ連携は有料のサービスです。

国際線航空券精算

企業様は旅行会社へPassAge会員番号（1800～）をお伝えください。
請求書は(株)JALサンライトより発行します。

※複数の旅行会社から航空券を購入されている場合、お支払先を(株)JALサンライトに一本化できます。
※旅行会社ごとにPassAge会員番号を発行することも可能です。

各種手数料精算（立替金）

発券手数料、査証代などの各種手数料は、旅行会社より(株)JALサンライトへ売上データを連携していただきます（下図⑤）。
企業様には、国際線航空券と各種手数料を含め、(株)JALサンライトよりまとめて請求書を発行します（同⑦）。
旅行会社には(株)JALサンライトよりお支払いします（同⑧）。

〈利用可能な項目〉

発券手数料、査証代、旅券代、国内移動費、CCCF発券*1不可の国際線航空券など

※ご利用金額に制限があります（総取扱額の20%以内）。

※最大20項目までご利用いただけます。

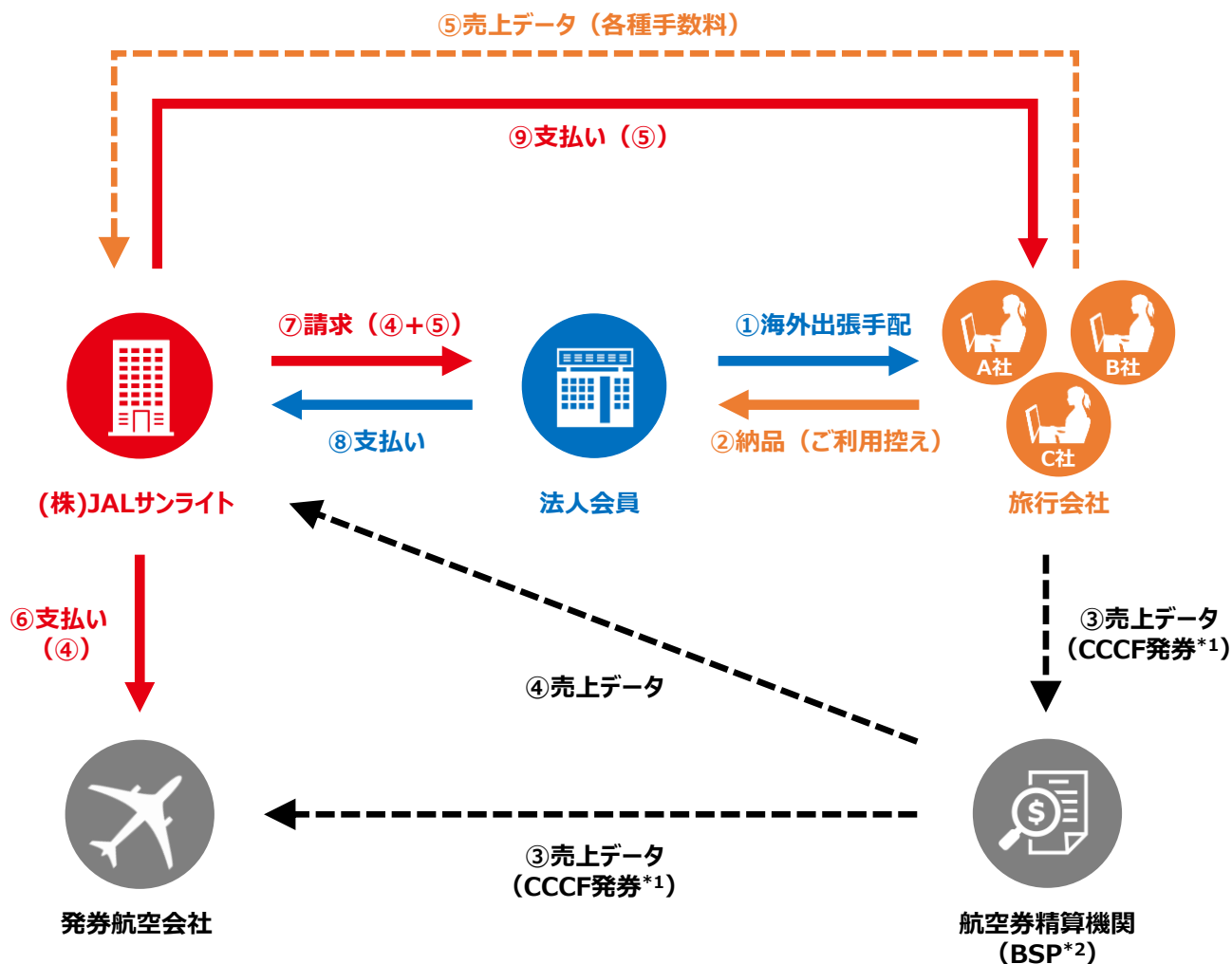

*1 CCCF (Credit Card Charge Form) 発券。クレジットカードによる発券。

*2 Billing and Settlement Plan (航空券決済システム)。

請求書・請求明細書

メリット5

請求書・請求明細書を部署やグループなど、ご希望の請求単位にまとめて作成します。
請求明細書の表示方法も出発日、社員番号などから並び替えも可能です。

請求書イメージ

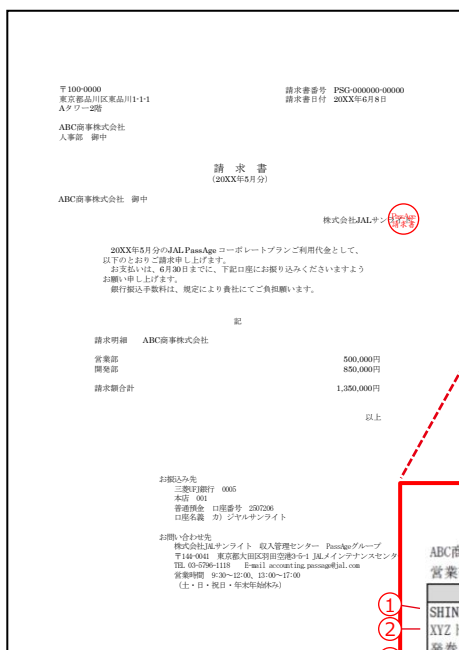

請求明細書イメージ

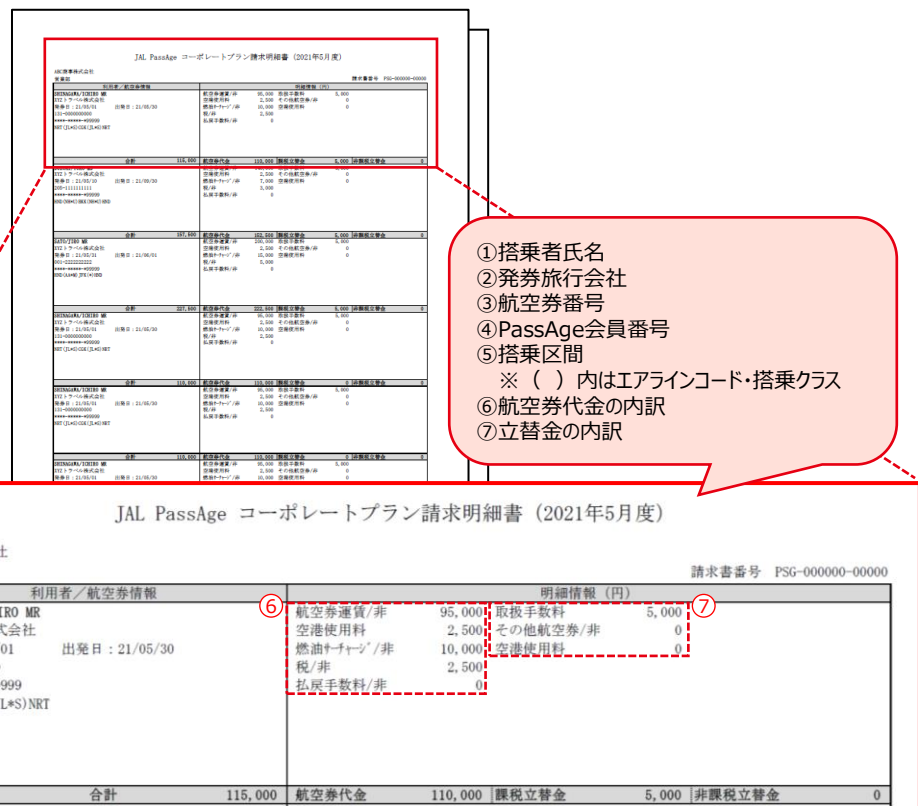

作成パターン

■パターン1 (請求書1部 請求明細書1部)

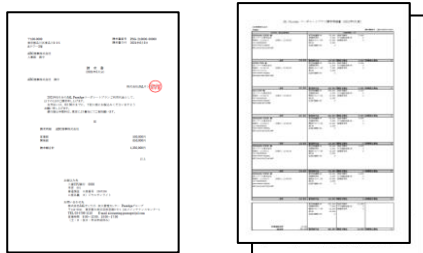

■パターン2 (請求書1部 請求明細書のみ分割)

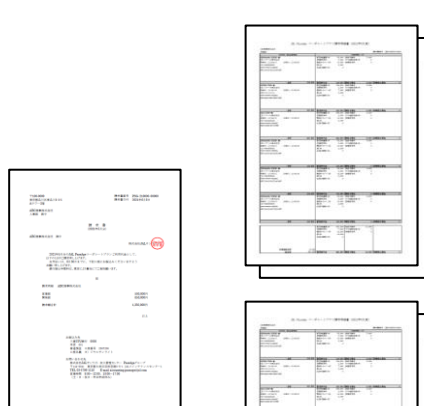

■パターン3 (請求書・請求明細書それぞれを分割)

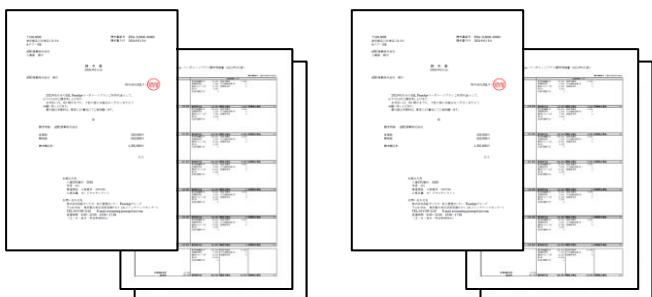

請求データ

イメージ

請求書番号	伝票番号	売上払戻区分	PassAge番号	発券日	出発日	航空券番号	エア	7	立替金18	立替金19	立替金20	立替金トータル	総合計
PSG21000000000	210110000000	0	*****99999	2021/01/01	2021/01/01	1310000000000	JL	0	0	0	0	5,000	500,000
PSG21000000000	210110000000	0	*****99999	2021/01/01	2021/01/01	1310000000000	JL	0	0	0	0	5,000	500,000
PSG21000000000	210110000000	0	*****99999	2021/01/01	2021/01/01	1310000000000	JL	0	0	0	0	5,000	500,000
PSG21000000000	210110000000	0	*****99999	2021/01/01	2021/01/01	1310000000000	JL	0	0	0	0	5,000	500,000
PSG21000000000	210110000000	0	*****99999	2021/01/01	2021/01/01	1310000000000	JL	0	0	0	0	5,000	500,000

※ダウンロード形式はtxt/xlsx/dat/csvより選択可

項目一覧（一例）

項目名		
請求書番号	搭乗者氏名	燃油サーチャージ
伝票番号	REMARKS1~3	税
売上払戻区分	発券旅行会社名	払戻手数料
PassAge番号	出発都市コード	航空券トータル
発券日	目的都市コード	立替金1~20
出発日	搭乗クラス	立替金トータル
航空券番号	航空券運賃	総合計
エアラインコード	空港使用料	

お支払いスケジュール

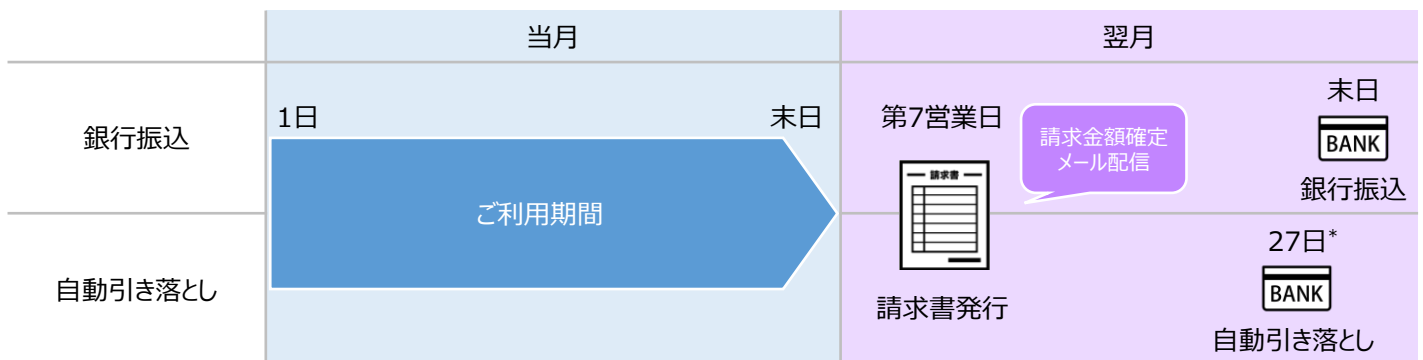

ご購入日からお支払いまで最長60日

* 金融機関が休業日の場合は、翌営業日となります。

〈払い戻しについて〉

キャンセルや区間変更により、航空運賃の払い戻しを受けられる場合は、航空券を購入された旅行会社または航空会社にてお手続きください。ご請求金額から相殺させていただきます。

JAL PassAgeでご購入いただいた国際線航空券*1で海外渡航される場合には、「航空旅行保険」が自動的に付帯されます。ご出発前のお手続きも一切不要です。また、他に海外旅行保険付帯のクレジットカード（個人・法人）をお持ちの場合でも、本旅行保険が別途適用されます。

*1 CCCF発券（クレジットカードによる発券）不可の国際線航空券は除く

補償内容および保険金額

補償内容	保険金額または保険金支払割合	
傷害死亡	6,000万円	
傷害後遺障害 (右記は一例)	両眼が失明したもの	上記金額の100%
	両耳の聴力を全く失ったもの	上記金額の69%
	咀嚼および言語の機能に障害を残すもの	上記金額の26%
	3歯以上に対し歯科補綴を加えたもの	上記金額の4%

保険金をお支払いする場合

出発してから目的地に到着するまでの間*2に偶然な事故によるケガがもとで、事故の日からその日を含めて180日以内に死亡または後遺障害に至った場合に保険金が支払われます。

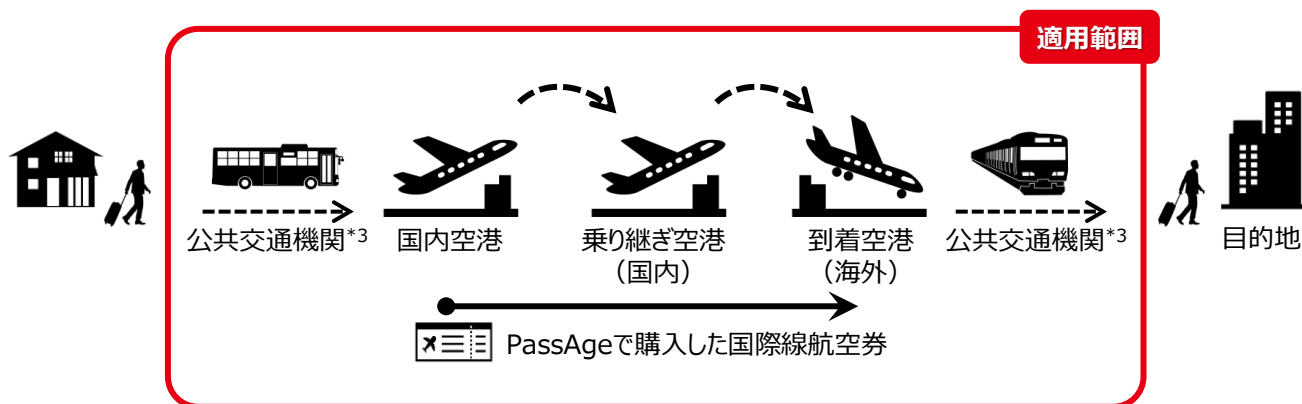

*2 PassAgeで購入した国際線航空券で航空機搭乗中および公共交通機関搭乗中の傷害が対象。

*3 バス・鉄道・タクシーなど。自家用車・レンタカー・自転車は対象外。

保険金受取人

- ・死亡保険金の受取人は被保険者の法定相続人となります。
- ・後遺障害保険金の受取人は被保険者となります。

引受保険会社および取扱代理店

引受保険会社：三井住友海上火災保険株式会社
取扱代理店：株式会社JALUX

ポータルサイトでできること

ご利用実績の確認や請求書・請求明細書のダウンロード、会員情報の変更など、JAL PassAgeに関するさまざまなサービスがいつでも便利にご利用いただけます。

トップ

最新のJAL PassAge情報を確認できます。

お知らせ

いつもご利用ありがとうございます。
PassAgeの最新情報やお知らせを随時更新いたします。

- 2025年XX月XX日 [【重要】JAL PassAge コーポレートプラン「会員規約改定のお知らせ](#)
- 2025年XX月XX日 [【重要】定期システムメンテナンスのお知らせ](#)
- 2025年XX月XX日 [「PassAge News Letter 秋号」発行のお知らせ](#)

発券情報照会

請求確定前のご利用実績が確認できます。航空券購入(発券)から最短4営業日後にポータルサイトに反映されます。

発券情報照会

発券情報一覧

ABC商事株式会社

発券日: [] ~ [] 出発日: [] ~ []

搭乗者氏名: (例) YAMADA/TARO 前方一致 部分一致

ソート順: 発券日 昇順 降順

検索結果一覧

未請求金額 合計 300,000 円

2件 [1/1ページ] 最初 前へ 次へ 最後

航空券番号	発券日	出発日	種別	搭乗者氏名	請求予定額	詳細
JL131-0000000000	2025年06月11日	2025年07月04日	航空券	YAMADA/TARO MR	200,000円	<input type="button" value="選択 >"/>
AA001-1111111111	2025年06月25日	2025年12月10日	航空券	YAMADA/HANAKO MS	100,000円	<input type="button" value="選択 >"/>

※明細照会の「選択」押下後の画面イメージ

請求情報照会

請求書・請求明細書・請求データをダウンロードすることが可能です。
請求書・請求明細書は印刷し、本紙としてご利用いただけます。

請求情報照会

ご請求書・ご利用明細書をご確認いただけます。各種データのダウンロードもこちらから。

請求情報照会

請求書日付

ご請求金額	請求データ
ABC商事株式会社 1,350,000円	<input type="button" value="ダウンロード"/>

ご請求金額	請求書	請求明細書	明細照会
ABC商事株式会社 1,350,000円	<input type="button" value="ダウンロード"/>	<input type="button" value="ダウンロード"/>	<input type="button" value="選択 >"/>

※請求金額が確定しましたら、ご登録のメールアドレス宛にお知らせします。
※請求書の郵送はございません。

会員情報照会・変更

ご登録の住所や管理責任者、連絡責任者の確認や変更ができます。

会員情報照会・変更

会員情報変更

基本契約情報

企業名: 全角 ABC商事株式会社, 半角カナ エービーシーサヨウジ (株), ローマ字 ABC CORPORATION

郵便番号

住所

CPSが海外出張を含む、あらゆる社用経費の一元管理を実現します。

「JAL PassAge」と日常経費の支払いを集約できる「三菱UFJカード コーポレート」がひとつになった社員経費一元管理ソリューションです。双方の精算データを日次で企業の経費精算システムへ連携します。



CPSが選ばれる理由

データ連携

メリット1

国際線航空券に関連した**詳細な旅程データを日次**で連携します。

メリット2

国際決済ネットワークブランド (Mastercard®) と同じ連携方法のため安定性が高く、**従業員によるデータ改ざんができない**ため不正・ミスを防止します。

メリット3

課税・非課税の項目を分けて連携することが可能です。

※JAL PassAgeのご利用分のみ対象となります。

メリット4

JAL国際線ご搭乗時、
JAL国際線ビジネスクラス・チェックインカウンターがご利用いただけます。

※他社が運航するコードシェア便、ご利用便にビジネスクラスがない場合、専用カウンターの設置がない空港カウンター、国内線（国内線→国際線の乗り継ぎを含む）は対象となりません。

メリット5



国際決済ネットワークブランド **Mastercard®**の付帯特典がご利用いただけます。

国際線手荷物宅配優待サービス

海外渡航の際、ご帰国時に空港からご自宅までお荷物を1個、優待価格500円でお届けいたします。

空港クローク優待サービス

海外渡航の際、出発前に空港でコート等の防寒具を帰国時までお預かりするサービスです。1着につき10%引きでご利用いただけます。

対象空港

- 成田空港・羽田空港国際線ターミナル・関西国際空港
JAL ABC到着宅配カウンター
- 中部国際空港
出発階 / 到着階 手荷物宅配カウンター

MastercardはMastercard International Incorporatedの登録商標であり、2つ連なる円のデザインは同社の商標です。

コーポレートカード

経費精算システムへのデータ連携

メリット8

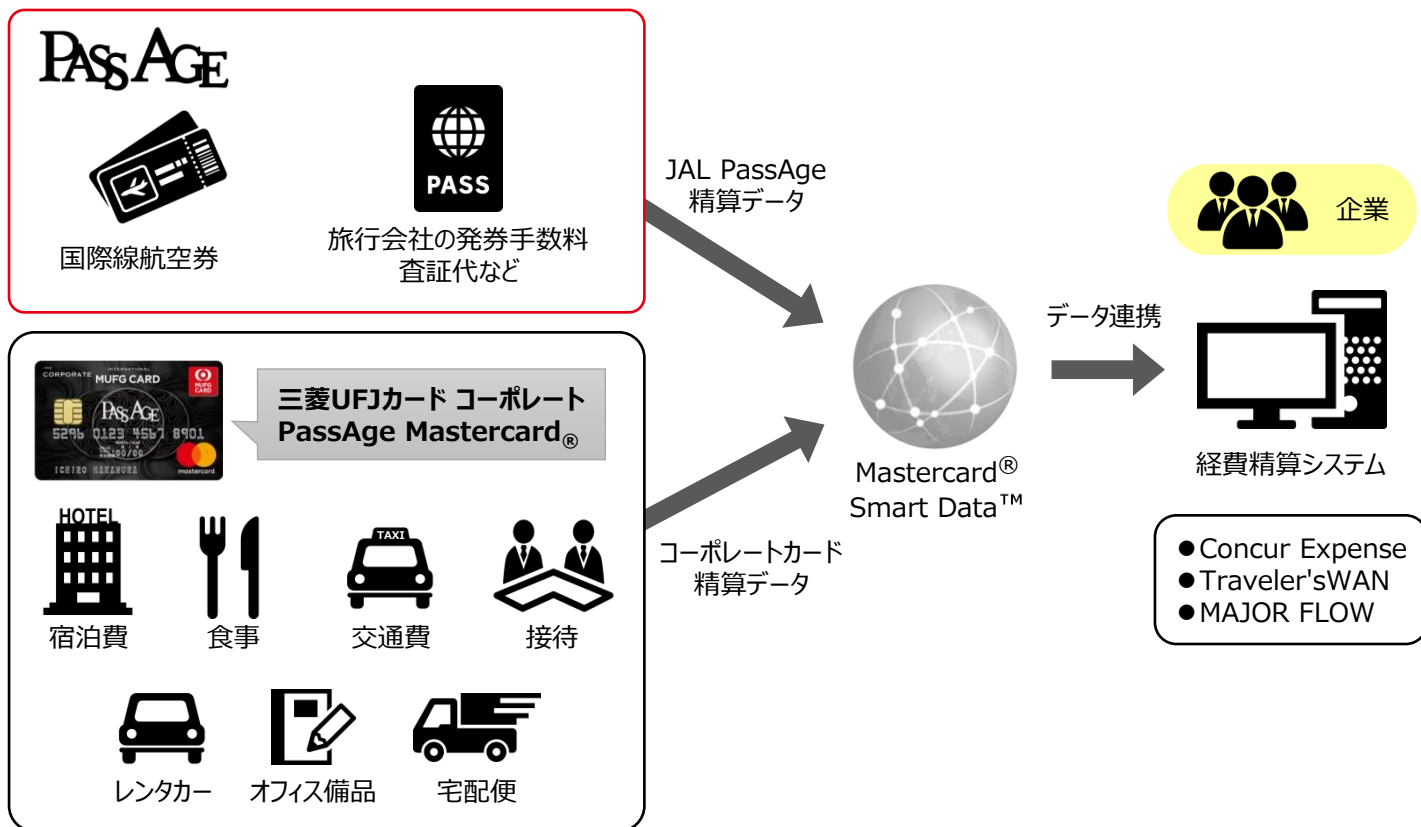

※データ連携は有料のサービスです。

データ連携項目

メリット8

通常のコーポレートカード精算データに加えて、国際線航空券に関連した詳細な旅程データを日次で連携します。

例) 国際線航空券購入時に連携される精算データのイメージ

■コーポレートカード

購入日 (発券日)	加盟店 (旅行会社)	金額
--------------	---------------	----

■JAL PassAge

購入日 (発券日)	加盟店 (旅行会社)	金額	搭乗者氏名	チケット番号	出発日	搭乗区間	運賃クラス
--------------	---------------	----	-------	--------	-----	------	-------

三菱UFJカード コーポレート (法人向けクレジットカード)

貴社が希望された社員の方にそれぞれカードを発行。お支払いはカードを提示して、売上票にサインするだけでOKです。

●現金精算の場合

経費をさまざまな社員が都度、申請・精算



●カード利用の場合

社員の経費利用データを一括してご提供し、入力負担を軽減。



お支払いは貴社の会計システムのご都合にあわせて、口座引き落とし、または振込からお選びいただけます。

また、決済方式についても会社決済方式、個人決済方式からお選びいただけます。

さまざまな社用経費の支払いをカードに一本化することができます。

たとえばこんな日常経費



光熱費



配送費



オフィス用品



インターネット
広告費



各種保険

たとえば出張や接待交際費



チケット代



宿泊代



レンタカー代



会食

三菱UFJカード コーポレート が選ばれる理由

メリット1

経費の可視化・透明化が実現。

カード利用データの分析により、部署ごとやカード使用者ごとの経費使用動向の把握が可能。「いつ、だれが、どこで」経費を使ったかが一目瞭然になり、経費最適化が実現します。



メリット2

会計処理を効率化。

さまざまな経費をカード決済にすれば、日常の現金出納事務が大幅に軽減。支払いもれや計算間違いなどのトラブルもなくなります。



メリット3

支払い先の一本化。

集約した経費利用データに基づくサプライヤー交渉により、コスト削減を実現します。



メリット4

内部統制の強化。

クレジットカードでの支払いにより、領収書改ざんや虚偽申請を防止、ガバナンスやコンプライアンスの強化が実現します。



メリット5

空港ラウンジサービスが付帯。

国内主要空港とホノルル国際空港のラウンジを無料でご利用いただけます。



メリット6

充実の付帯保険サービス。

最高5,000万円の海外旅行傷害保険、最高5,000万円の国内旅行傷害保険、年間限度額300万円のショッピング保険が付帯されます。

※国内旅行傷害保険は利用代金を事前にカードでお支払いいただくことを条件といたします。



日本航空株式会社 株式会社JALサンライト

<お問い合わせ>

株式会社JALサンライト PassAgeデスク

TEL 03-5796-1118

Email passage.info@jal.com

受付時間 9:30~12:00、13:00~17:00

(土・日・祝日・年末年始休み)

〒144-0041 東京都大田区羽田空港3-5-1 JALメンテナンスセンター1

<JAL PassAge Webサイト>

<https://www.jal.co.jp/jp/ja/passage/>

JAL PassAge

検索



JAPAN AIRLINES